



Conteúdos Processo de Sondagem 2022



Ensino Médio

1º
ano



Matemática

- Equações do 1º e 2º grau
- Sistema de equações do 1º grau
- Função do primeiro grau
- Regra de três simples
- Problemas com equações do primeiro e segundo graus
- Trigonometria no triângulo retângulo
- Lei dos senos e lei dos cossenos

Português



- Interpretação textual;
- Concordância nominal e verbal;
- Regência nominal e verbal;
- Emprego do acento grave;
- Pontuação.

Redação

INSTRUÇÕES PARA A REDAÇÃO

- O rascunho da redação deve ser feito no espaço apropriado.
- O texto definitivo deve ser escrito à tinta, na folha própria, em até 30 linhas.
- A redação que apresentar cópia dos textos da Proposta de Redação ou do Caderno de Questões terá o número de linhas copiadas desconsiderado para efeito de correção.
- Seu texto deve apresentar, no mínimo, 20 linhas e, no máximo, 30.
- A redação valerá 1000 (mil) pontos.

Receberá nota zero, em qualquer das situações expressas a seguir, a redação que:

- tiver até 7 (sete) linhas escritas.
- fugir ao tema ou que não atender ao tipo dissertativo-argumentativo.
- apresentar proposta de intervenção que desrespeite os direitos humanos.
- apresentar parte do texto deliberadamente desconectada do tema proposto.



**2º
ano**

Matemática



- Teoria dos conjuntos
- Função do 1º grau
- Função do 2º grau
- Equação exponencial
- Logaritmos
- Razões trigonométricas no triângulo retângulo
- Funções trigonométricas (seno, cosseno e tangente)

Português

- Interpretação textual;
- Verbos;
- Estrutura e formação de palavras;
- Acentuação;
- Pronome.

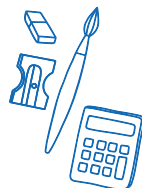

Redação

INSTRUÇÕES PARA A REDAÇÃO

- O rascunho da redação deve ser feito no espaço apropriado.
- O texto definitivo deve ser escrito à tinta, na folha própria, em até 30 linhas.
- A redação que apresentar cópia dos textos da Proposta de Redação ou do Caderno de Questões terá o número de linhas copiadas desconsiderado para efeito de correção.
- Seu texto deve apresentar, no mínimo, 20 linhas e, no máximo, 30.
- A redação valerá 1000 (mil) pontos.

Receberá nota zero, em qualquer das situações expressas a seguir, a redação que:

- tiver até 7 (sete) linhas escritas.
- fugir ao tema ou que não atender ao tipo dissertativo-argumentativo.
- apresentar proposta de intervenção que desrespeite os direitos humanos.
- apresentar parte do texto deliberadamente desconectada do tema proposto.

**3º
ano**

Matemática



- Sequências (PA e PG)
- Equações do 1º e 2º graus
- Matrizes
- Determinantes
- Análise combinatória
- Probabilidades
- Geometria espacial (Prismas, pirâmides, cilindro, cone e esfera)

Português

- Inferência e intertextualidade;
- Interpretação textual;
- Regência nominal e verbal;
- Concordância nominal e verbal;
- Semântica.



Redação

INSTRUÇÕES PARA A REDAÇÃO

- O rascunho da redação deve ser feito no espaço apropriado.
- O texto definitivo deve ser escrito à tinta, na folha própria, em até 30 linhas.
- A redação que apresentar cópia dos textos da Proposta de Redação ou do Caderno de Questões terá o número de linhas copiadas desconsiderado para efeito de correção.
- Seu texto deve apresentar, no mínimo, 20 linhas e, no máximo, 30.
- A redação valerá 1000 (mil) pontos.

Receberá nota zero, em qualquer das situações expressas a seguir, a redação que:

- tiver até 7 (sete) linhas escritas.
- fugir ao tema ou que não atender ao tipo dissertativo-argumentativo.
- apresentar proposta de intervenção que desrespeite os direitos humanos.
- apresentar parte do texto deliberadamente desconectada do tema proposto.